Ⅳ　進度表

分野		科目	単位	時間数
基礎分野	科学的思考の基盤	情報科学Ⅰ	1	15
		情報科学Ⅱ	1	15
		統計学	1	15
		心理学	1	30
		教育学	1	15
		スタディスキル	1	30
	人間と生活・社会の理解	社会学	1	15
		生活科学	1	30
		人間関係論	1	30
		ソーシャルスキル	1	15
		英語Ⅰ	1	30
		英語Ⅱ	1	30
		体育Ⅰ	1	15
		体育Ⅱ	1	15
専門基礎分野	人体の構造と機能	人体の構造と機能Ⅰ	1	30
		人体の構造と機能Ⅱ	1	30
		人体の構造と機能Ⅲ	1	30
		人体の構造と機能Ⅳ	1	30
		看護形態機能学	1	30
	疾病の成り立ちと回復の促進	病理学	1	30
		疾病と治療Ⅰ	1	30
		疾病と治療Ⅱ	1	30
		疾病と治療Ⅲ	1	30
		疾病と治療Ⅳ	1	30
		疾病と治療Ⅴ	1	15
		薬理学	1	30
		生化学	1	30
		微生物と感染	1	30
		治療論	1	30
		栄養と食事療法	1	30
	健康支援と社会保障制度	社会保障・社会福祉Ⅰ	1	15
		社会保障・社会福祉Ⅱ	1	15
		公衆衛生学	1	15
		多職種連携	1	15
		健康教育論	1	15
		医療と経済	1	15

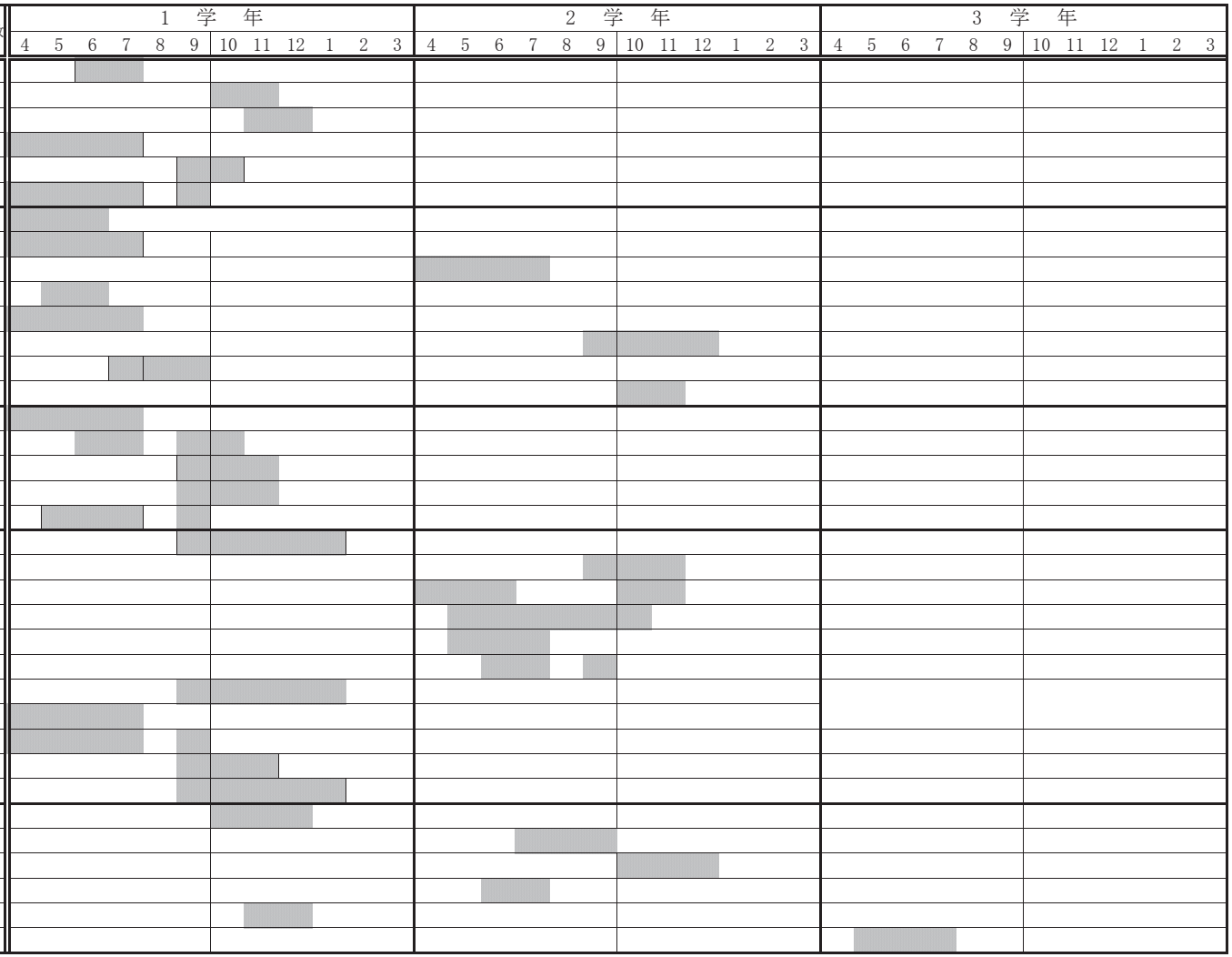

分野		科目	単位	時間数
専門分野	基礎看護学	看護学概論	1	30
		看護理論	1	15
		臨床看護総論	1	30
		看護過程	1	30
		看護研究	1	15
		基礎看護技術Ⅰ（環境・安全・感染予防）	1	30
		基礎看護技術Ⅱ（活動・休息・ｺﾐｭﾆｹｰｼｮﾝ）	1	30
		基礎看護技術Ⅲ（食事・排泄）	1	30
		基礎看護技術Ⅳ（清潔・衣生活）	1	30
		基礎看護技術Ⅴ（ﾌｨｼﾞｶﾙｱｾｽﾒﾝﾄ）	1	30
		基礎看護技術Ⅵ（与薬）	1	30
		基礎看護技術Ⅶ（検査）	1	15
	地域・在宅看護論	地域・在宅看護概論Ⅰ	1	15
		地域・在宅看護概論Ⅱ	1	30
		地域・在宅看護論Ⅰ	1	30
		地域・在宅看護論Ⅱ	1	30
		地域・在宅看護論Ⅲ	1	15
		地域・在宅看護論Ⅳ	1	15
	成人看護学	成人看護学概論	1	30
		成人看護学Ⅰ	1	30
		成人看護学Ⅱ	1	30
		成人看護学Ⅲ	1	30
		成人看護学Ⅳ	1	30
		成人看護学Ⅴ	1	30
	老年看護学	老年看護学概論	1	30
		老年看護学Ⅰ	1	15
		老年看護学Ⅱ	1	30
		老年看護学Ⅲ	1	30
	小児看護学	小児看護学概論	1	30
		小児看護学Ⅰ	1	15
		小児看護学Ⅱ	1	30
		小児看護学Ⅲ	1	30
	母性看護学	母性看護学概論	1	30
		母性看護学Ⅰ	1	15
		母性看護学Ⅱ	1	30
		母性看護学Ⅲ	1	30
	精神看護学	精神看護学概論	1	30
		精神看護学Ⅰ	1	15
		精神看護学Ⅱ	1	30
		精神看護学Ⅲ	1	30
	看護の統合と実践	看護管理	1	30
		医療安全	1	30
		災害看護	1	15
		看護倫理	1	15

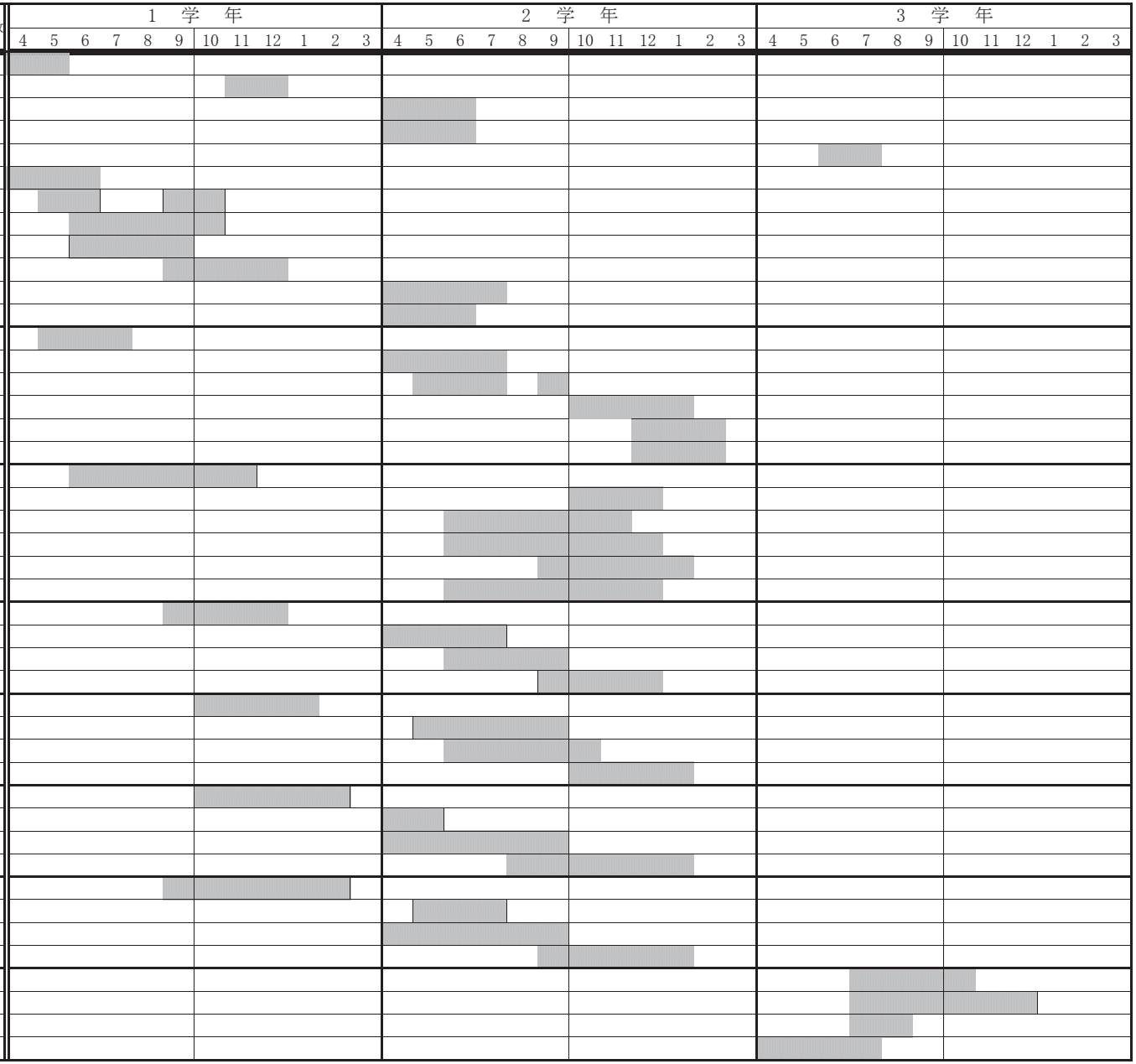

分野	科目		単位	時間数	1学年												2学年												3学年											
					4	5	6	7	8	9	10	11	12	1	2	3	4	5	6	7	8	9	10	11	12	1	2	3	4	5	6	7	8	9	10	11	12	1	2	3
専門分野	臨地実習	基礎看護学実習Ⅰ	1	45																																				
		基礎看護学実習Ⅱ	2	90																																				
		地域･在宅看護論実習Ⅰ	2	60																																				
		地域･在宅看護論実習Ⅱ	2	90																																				
		成人･老年看護学実習Ⅰ	2	90																																				
		成人･老年看護学実習Ⅱ	2	90																																				
		成人･老年看護学実習Ⅲ	2	90																																				
		老年看護学実習	2	90																																				
		小児看護学実習	2	90																																				
		母性看護学実習	2	90																																				
		精神看護学実習	2	90																																				
		統合実習	2	90																																				
講義実習時間合計			103	3000	40単位 1050時間												39単位 1020時間												24単位 930時間											